



CHAMPIONNAT ATLANTIQUE AFLI 2024

Avis de Course

Manche N°3

Régionale ILCA

15 et 16 juin 2024

CVL Landéda Grade

5A

La mention « [DP] » dans une règle de l'AC signifie que la pénalité pour une infraction à cette règle peut, à la discrétion du jury, être inférieure à une disqualification.

1. REGLES

La régata sera régie par :

- 1.1. Les règles telles que définies dans Les Règles de Course à la Voile
- 1.2. Les prescriptions nationales s'appliquant aux concurrents étrangers précisées en annexe « Prescriptions » si nécessaire
- 1.3. Les règlements fédéraux.
- 1.4. Le règlement du classement national des coureurs AFLI et le règlement du championnat régional Atlantique AFLI.
- 1.5. Les manifestations sportives sont avant tout un espace d'échanges et de partage accessible à toutes et à tous. À ce titre, il est demandé aux concurrent.e.s et accompagnateurs.trices de se comporter en toutes circonstances, à terre comme sur l'eau, de façon courtoise et respectueuse indépendamment de l'origine, du genre ou de l'orientation sexuelle des autres participant.e.s. ou accompagnateurs.trices. Un.e concurrent.e. ou accompagnateur.trice qui ne respecterait pas ces principes pourra être pénalisé selon la RCV 2 ou 69."
- 1.6. En cas de traduction de cet avis de course, le texte français prévaudra.

2. PUBLICITE

En application de la Régulation 20 de World Sailing (Code de Publicité), telle que modifiée par le règlement de publicité de la F.F.Voile, les bateaux peuvent être tenus de porter la publicité choisie et fournie par l'autorité organisatrice.

3. ADMISSIBILITE ET INSCRIPTION

- 3.1. La régata est ouverte à tous les bateaux de la classe **ILCA 7, 6 et 4.**
- 3.2. Les bateaux admissibles DOIVENT se préinscrire par internet en ligne au plus tard **le 9 juin 2024** à l'adresse suivante : <https://www.cvl-aberwrach.fr>

Majoration de 10 euros pour les inscriptions passée la date du 9 juin 2024 **et si le paiement n'est pas effectué sur le site du CVL**

- 3.3.** Les concurrents possédant une licence FF Voile doivent présenter au moment de leur inscription :
- Leur licence Club FFVoile mention « compétition » valide attestant la présentation préalable d'un certificat médical de non contre-indication à la pratique de la voile en compétition
 - Une autorisation parentale pour les mineurs
 - La carte EurILCA 2024 reçue après adhésion à l'AFLI sur sa boîte email. Si non inscrit à l'AFLI, se rendre sur : <http://www.francelaser.org/Nouveau/index.html>
 - Si nécessaire, l'autorisation de port de publicité 2024
- 3.4.** Les concurrents étrangers (chaque membre de l'équipage) ne possédant pas de licence FFVoile doivent présenter au moment de leur inscription :
- Un justificatif de leur appartenance à une Autorité Nationale membre de World Sailing,
 - L'attestation d'appartenance à la classe ILCA 2024
 - Un justificatif d'assurance valide en responsabilité civile avec une couverture minimale de 1,5 million d'Euros,
 - Un certificat médical de non contre-indication à la pratique de la voile en compétition datant de moins d'un an (rédigé en français ou en anglais) ainsi qu'une autorisation parentale pour les mineurs.

4. DROITS À PAYER

Les droits d'inscription requis sont les suivants :

- **35 euros** par bateau.
- **Plus 10 €** par bateau si préinscription faite après le 9 juin 2024 <https://www.cvl-aberwrach.fr>

5. PROGRAMME :

5.1. Confirmation d'inscription : Samedi 15 juin 2024 de 9h30 à 12h00 au **CVL**

5.2. Contrôle : Adhésion AFLI 2024 **obligatoire**

5.3. Jours de course :

Date	Heure du 1 ^{er} signal d'avertissement	Classe(s)
Samedi 15 juin 2024	14h30	ILCA 7, 6 et 4
Dimanche 16 juin 2024	10h00	ILCA 7,6 ET 4

5.4. Dimanche 16 juin 2024 : Dernier signal d'avertissement : **16h30.**

6. JAUGE : Non utilisé

7. INSTRUCTIONS DE COURSE

Les instructions de course et les annexes éventuelles seront disponibles en ligne sur : <https://www.cvlaberwrach.fr>

UN GROUPE WHATSAPP A ÉTÉ CRÉÉ. MERCI DE BIEN RENSEIGNER VOTRE NUMÉRO DE PORTABLE AU MOMENT DE VOTRE INSCRIPTION.

8. LES PARCOURS

- 8.1.** Les parcours à effectuer sont de types construits.
- 8.2.** L'emplacement de la zone de course est décrit en annexe ZONE DE COURSE

9. SYSTEME DE PENALITE

Pas modification de la règle 44.1

10. CLASSEMENT

Le nombre de courses devant être validées pour constituer une série est de 2.

Le système de classement utilisé est le Système de Points à Minima de l'Annexe A des RCV.

- (a) Quand 3 courses ou plus ont été validées, le classement général d'un bateau sera le total de toutes les courses en retirant sa plus mauvaise course.

11. COMMUNICATION RADIO

Excepté en cas d'urgence, un bateau ne doit ni effectuer de transmission radio pendant qu'il est en course ni recevoir de communications radio qui ne soient pas recevables par tous les bateaux. Cette restriction s'applique également aux téléphones portables.

12. PRIX

Des coupes ou prix seront distribuées aux premiers des différentes séries :

- Les 1er, 2ème et 3ème des 3 classements (ILCA 7, 6 et 4)
- La 1ère Féminine en ILCA 7, le 1er Master ILCA 7 (à partir de 30 ans) et le premier ILCA 6 (à partir de 30 ans), la première Féminine en ILCA 4

13. DECHARGE DE RESPONSABILITE

Les concurrents participent à la régata entièrement à leurs propres risques. La décision de participer à une course ou de rester en course relève de leur seule responsabilité.

L'autorité organisatrice n'acceptera aucune responsabilité, en cas de dommage matériel, de blessure ou de décès, dans le cadre de la régata, aussi bien avant, pendant, qu'après la régata.

14. ASSURANCE

Les concurrents étrangers non licenciés FF Voile devront justifier d'une assurance valide en responsabilité civile avec une couverture d'un montant minimal de 1,5 million d'Euros.

15. INFORMATIONS COMPLEMENTAIRES

Pour toutes informations complémentaires, veuillez contacter :

CVL le port 29870 Landéda.

Tél : 02 98 04 90 64

Email : cvlaberwrach@gmail.com

Tél responsable : 06 86 70 86 08 – Nicolas Stephant

16. LIENS HÉBERGEMENTS

<https://www.camping-des-abers.com> <https://www.camping-penn-enez.com>

<https://www.hotel-libenter.com>

ANNEXE ZONE DE COURSE

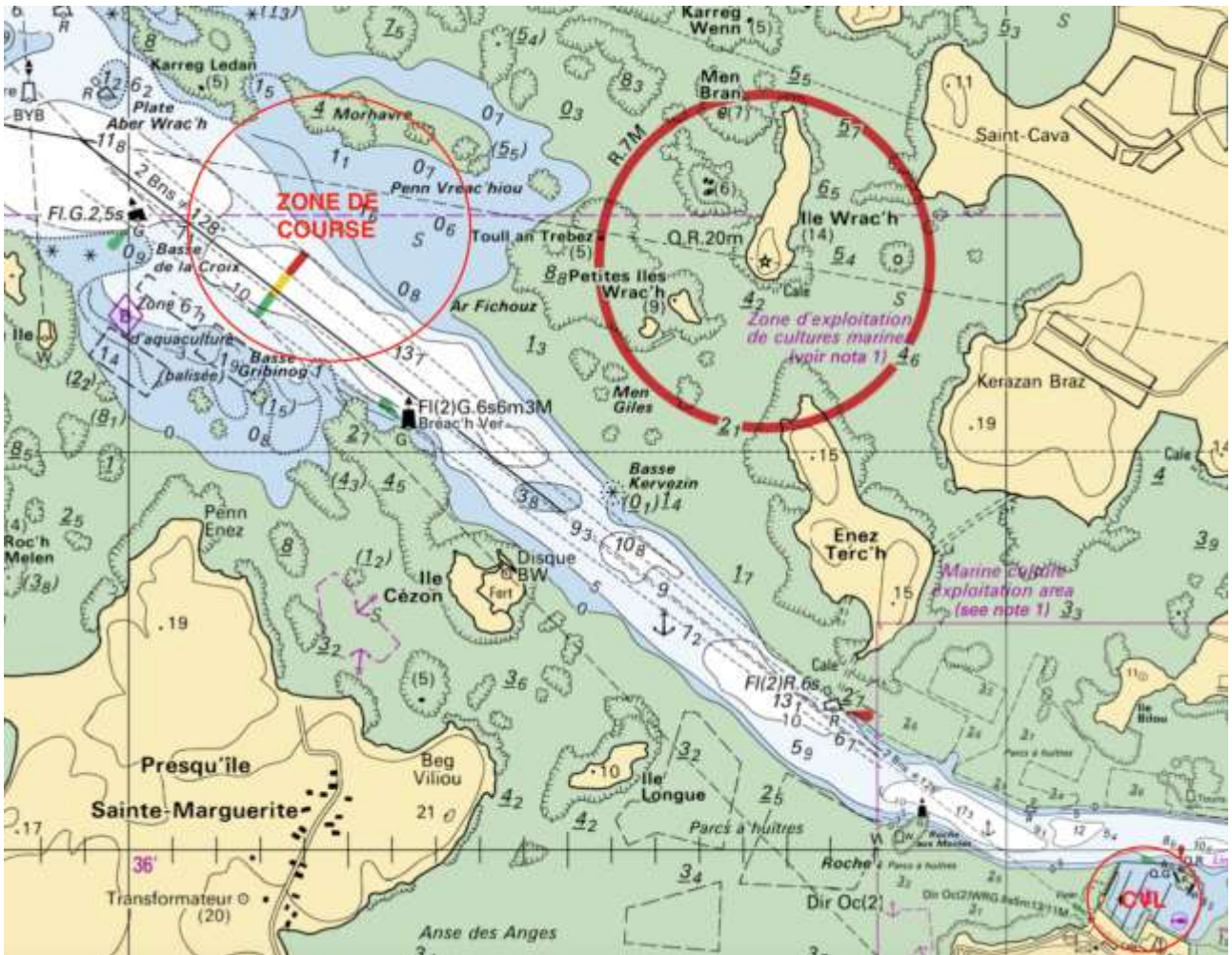

ANNEXE MARÉE

SAMEDI 15	<ul style="list-style-type: none"> Marée haute 00h28 5.97m 39 Marée basse 07h00 2.85m Marée haute 13h05 5.79m 38 Marée basse 19h27 2.99m 	<div style="display: flex; justify-content: space-around;"> <div style="text-align: center;"> Lune Lune gibbeuse croissante </div> <div style="text-align: center;"> Saint Sainte Germaine </div> </div> <div style="display: flex; justify-content: space-between; align-items: center; margin-top: 10px;"> <div style="text-align: center;"> Lever 06h15 </div> <div style="text-align: center; flex-grow: 1;"> \longleftrightarrow 16h07min +1 min </div> <div style="text-align: center;"> Coucher 22h22 </div> </div>
	DIMANCHE 16	<ul style="list-style-type: none"> Marée haute 01h31 5.94m 39 Marée basse 08h01 2.84m Marée haute 14h08 5.87m 40 Marée basse 20h29 2.88m

ANNEXE PARKING ET MISE À L'EAU

